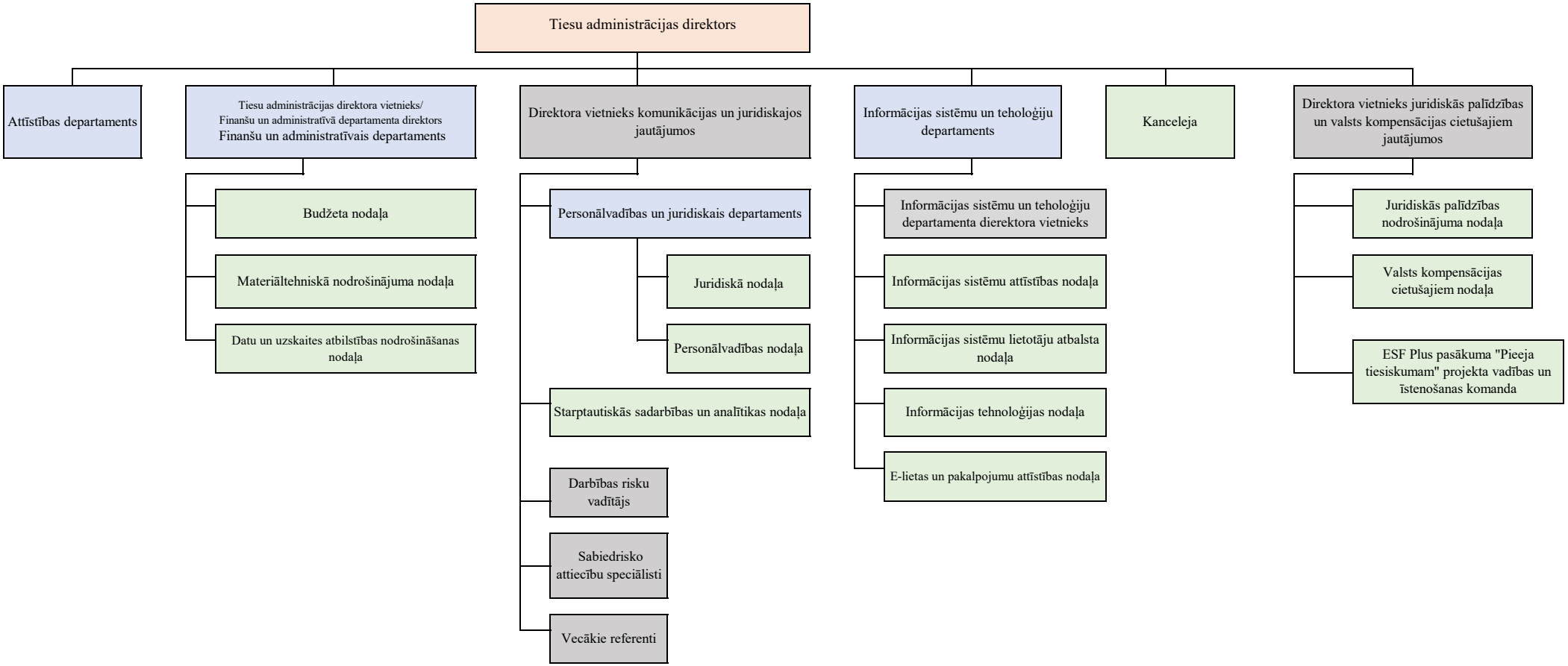
Tiesu administrācijas direktors
Attīstības departaments
Tiesu administrācijas direktora vietnieks/
Finanšu un administratīvā departamenta direktors
Finanšu un administratīvais departaments
Budžeta nodaļa
Materiāltehniskā nodrošinājuma nodaļa
Datu un uzskaites atbilstības nodrošināšanas nodaļa
Direktora vietnieks komunikācijas un juridiskajos jautājumos
Personālvadības un juridiskais departaments
Juridiskā nodaļa
Personālvadības nodaļa
Starptautiskās sadarbības un analītikas nodaļa
Darbības risku vadītājs
Sabiedrisko attiecību speciālisti
Vecākie referenti
Informācijas sistēmu un teholoģiju departaments
Informācijas sistēmu un teholoģiju departamenta dierektora vietnieks
Informācijas sistēmu attīstības nodaļa
Informācijas sistēmu lietotāju atbalsta nodaļa
Informācijas tehnoloģijas nodaļa
E-lietas un pakalpojumu attīstības nodaļa
Kanceleja
Direktora vietnieks juridiskās palīdzības un valsts kompensācijas cietušajiem jautājumos
Juridiskās palīdzības nodrošinājuma nodaļa
Valsts kompensācijas cietušajiem nodaļa
ESF Plus pasākuma "Pieeja tiesiskumam" projekta vadības un īstenošanas komanda